



***Bando
“Aumento della competitività delle MPMI
operative, attraverso il sostegno agli
investimenti materiali e immateriali, servizi
di consulenza e formazione”***

Antonello Piras
Coordinatore Gruppo di lavoro Politiche per le imprese e la competitività
Centro Regionale di Programmazione

Cagliari – 28 ottobre 2016





Contesto del Bando

Il Bando è uno strumento attuativo del Programma Operativo Regionale del Fondo Europeo di Sviluppo Regionale (POR FESR) 2014-2020

Il POR si articola in **11 Obiettivi Tematici** (OT) finalizzati a ridurre il divario di sviluppo dei suoi territori e a contribuire alle priorità di **crescita** previste dalla Strategia “*Europa 2020*”:

- **Intelligente**
- **Sostenibile**
- **Inclusiva**

Il POR FESR 2014-2020 Sardegna, definito sulla base di tali Obiettivi Tematici e dei nuovi regolamenti comunitari, rappresenta il frutto di un processo negoziale che ha visto protagonisti i referenti della Commissione Europea, lo Stato Centrale ed il partenariato istituzionale, economico e sociale regionale.

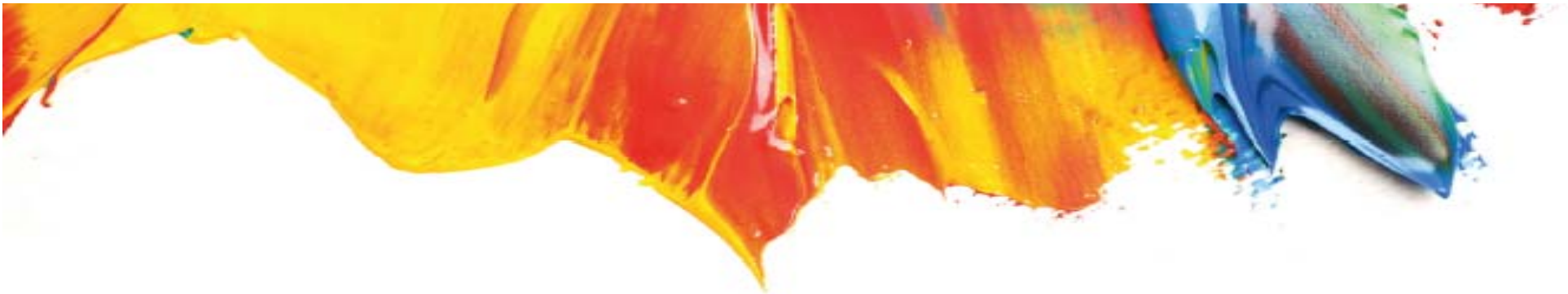

Dotazione finanziaria del POR FESR

I 930.979.082,00 milioni di euro che il POR FESR 2014-2020 destinerà alla realizzazione di interventi per una crescita intelligente, sostenibile e inclusiva nella nostra Isola, provenienti per il 50% dal bilancio dell'UE e per la restante parte dal cofinanziamento nazionale e regionale, sono distribuiti sui **7 Assi Prioritari**, a cui si aggiunge l'Assistenza Tecnica, secondo la seguente ripartizione:

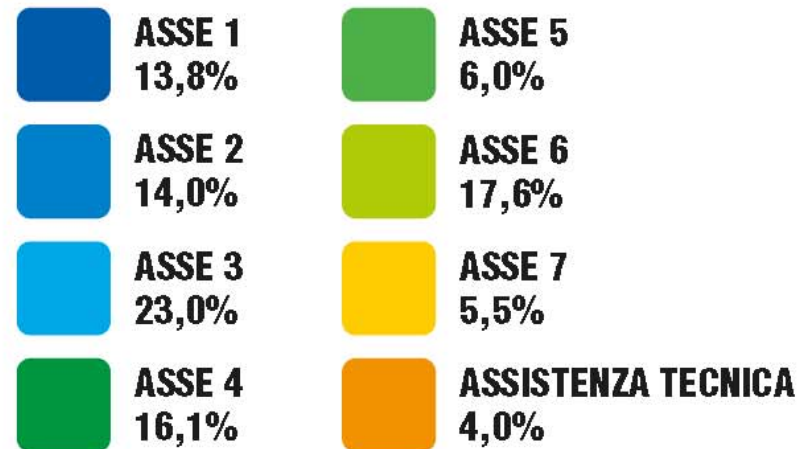
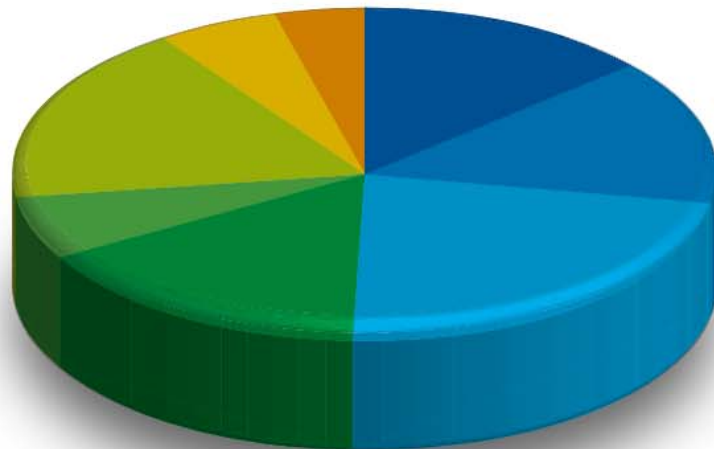

ASSE PRIORITARIO 3

Competitività del sistema produttivo

Gli interventi previsti sull'Asse III, con una dotazione di **214 M€**, consentono di favorire gli investimenti privati, la modernizzazione dei sistemi produttivi territoriali e la capacità delle imprese sarde di inserirsi nei mercati internazionali. Sono previste strategie per il miglioramento dell'accesso al credito e la creazione delle condizioni per un rafforzamento delle attività economiche a contenuto sociale.

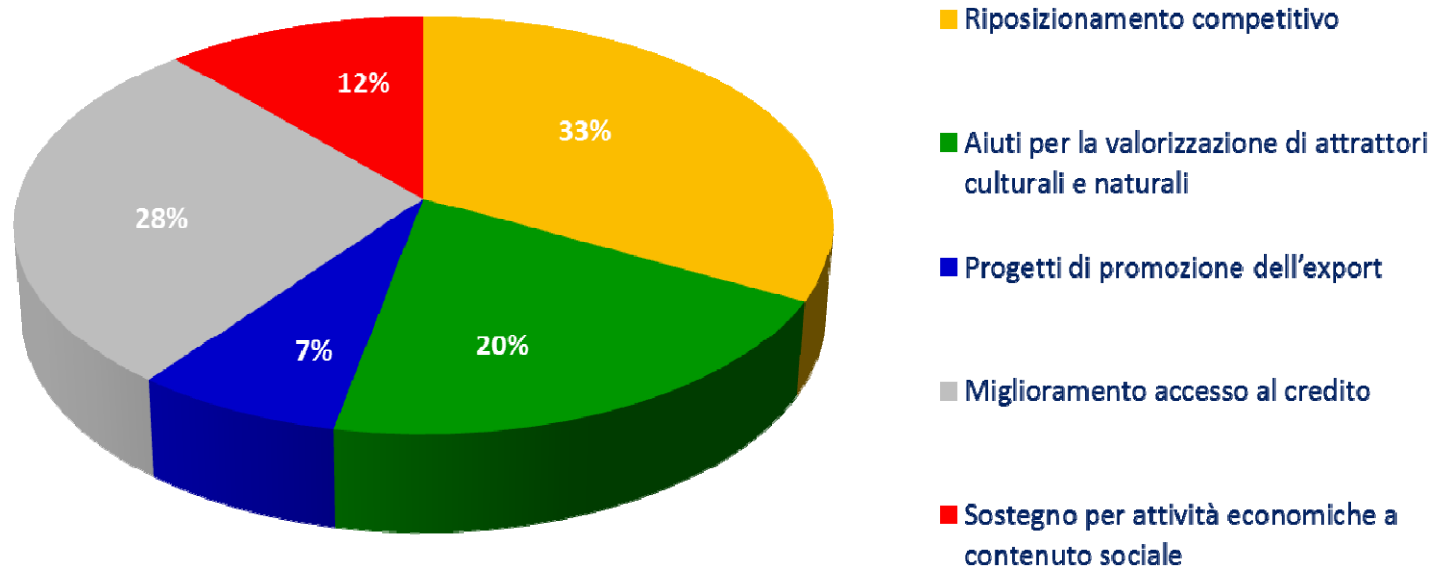

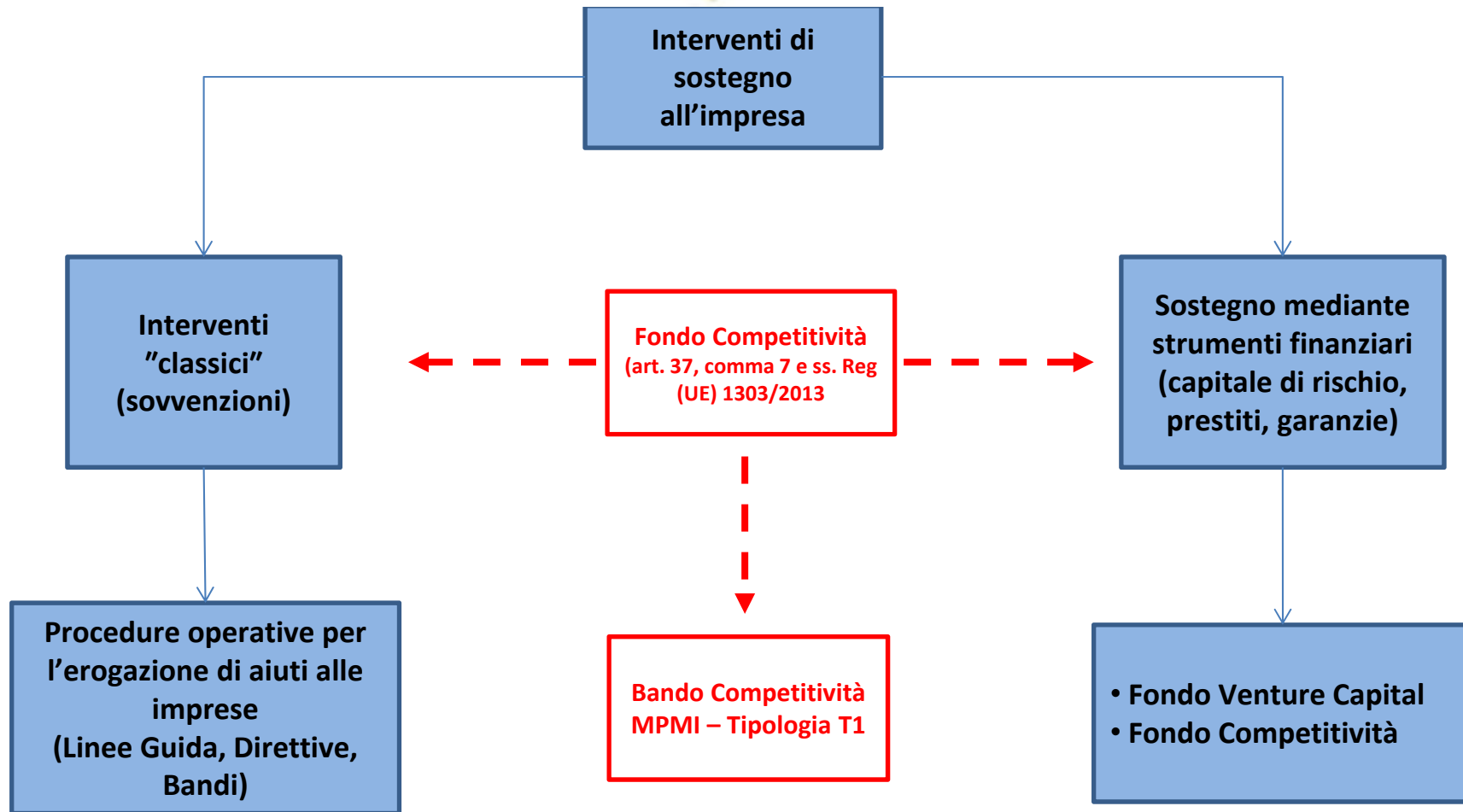

DGR n. 52/19 del 28.10.2015 – Linee guida per la definizione degli strumenti attuativi

Tipologia intervento	Dimensione finanziaria (euro)	Macro tipologia spese ammissibili	Esempio di tipologia strumento
Tipo 0	fino a 15.000,00	Aiuti a catalogo o in forma automatica	Bonus assunzionale, voucher per servizi, interventi micro imprese per l'introduzione di macchinari innovativi
Tipo 1	15.000,00 – 150.000,00	Investimenti produttivi, servizi reali, formazione, aiuti specifici	Costituzione nuove imprese (auto imprenditorialità, piani internazionalizzazione, ecc.)
Tipo 2	200.000,00 – 800.000,00	Investimenti produttivi, servizi reali, formazione, aiuti specifici	Progetti di sviluppo locale integrati
Tipo 3	1.5000.000,00 – 5.000.000,00	Investimenti produttivi, servizi reali, formazione, aiuti specifici, sviluppo sperimentale	Progetti integrati
Tipo 4	5.000.000,00 – 20.000.000,00	Investimenti produttivi, servizi reali, formazione, aiuti specifici, innovazione anche con il coinvolgimento di organismi di ricerca	Approccio negoziale integrato
INNOVAZIONE	fino a 5.000.000,00	Studi di fattibilità, ricerca industriale e sviluppo sperimentale, collaborazione con organismi di ricerca	Giovani ricercatori, cluster, distretti, grandi imprese, ecc.



Bando T1 Competitività

Beneficiari

Possono accedere le imprese purché, operanti da almeno 2 anni, che intendano realizzare un piano per lo sviluppo aziendale sul territorio regionale. Per impresa si intende:

- l'impresa singola (ad. es. ditta individuale, società di persone, società di capitali, associazioni, liberi professionisti, lavoratori autonomi);
- le aggregazioni di imprese dotate di soggettività giuridica (consorzio, reti di impresa) quando presentano un piano riferito al soggetto proponente e non ai soggetti aggregati;
- le associazioni iscritte nell'elenco regionale o nazionale delle associazioni riconosciute oppure nel registro delle persone giuridiche, in possesso di una posizione IVA, operative in Sardegna con almeno 2 periodi finanziari conclusi riferiti ad un'attività economica ammissibile e oggetto del piano;
- i liberi professionisti.



Bando T1 Competitività

Settori ammessi

B (estrazione di minerali da cave e miniere): eccetto divisione 05 (estrazione di carbone)

C (attività manifatturiere): completamente

E (fornitura di acqua; reti fognarie, attività di gestione dei rifiuti e risanamento): completamente

F (costruzioni): completamente

G (commercio all'ingrosso e al dettaglio; riparazione di autoveicoli e motocicli): completamente

H (trasporto e magazzinaggio): eccetto le divisioni 49 (trasporto terrestre e trasporto mediante condotte), 50 (trasporto marittimo e per vie d'acqua), 51 (trasporto aereo) e la classe 53.1 (attività postali con obbligo di servizio universale)

I (attività dei servizi di alloggio e di ristorazione): completamente

J (servizi di informazione e comunicazione): completamente

M (attività professionali, scientifiche e tecniche): completamente

N (noleggio, agenzie di viaggio, servizi di supporto alle imprese): completamente

R (attività artistiche, sportive, di intrattenimento e divertimento): eccetto la divisione 92 (attività riguardanti le lotterie, le scommesse, le case da gioco)

S (altre attività di servizi): eccetto la divisione limitatamente a 94 (attività di organizzazioni associative)



Bando T1 Competitività

Settori esclusi

A (agricoltura, silvicoltura e pesca): intera sezione esclusa

B (estrazione di minerali da cave e miniere): esclusa solo la divisione 05 estrazione di carbone

D (fornitura di energia elettrica, gas, vapore e aria condizionata): intera sezione esclusa

H (trasporto e magazzinaggio): escluse le divisioni 49 (trasporto terrestre e trasporto mediante condotte), 50 (trasporto marittimo e per vie d'acqua), 51 (trasporto aereo) e la classe 53.1 (attività postali con obbligo di servizio universale)

K (attività finanziarie e assicurative): intera sezione esclusa

L (attività immobiliari): intera sezione esclusa

O (amministrazione pubblica e difesa; assicurazione sociale obbligatoria): intera sezione esclusa

P (istruzione): intera sezione esclusa

Q (sanità e assistenza sociale): intera sezione esclusa

R (attività artistiche, sportive, di intrattenimento e divertimento) esclusa solo la divisione 92 attività riguardanti le lotterie, le scommesse, le case da gioco

S (altre attività di servizi) esclusa solo la divisione limitatamente a 94 attività di organizzazioni associative

T (attività di famiglie e convivenze come datori di lavoro per personale domestico; produzione di beni e servizi indifferenziati per uso proprio da parte di famiglie e convivenze): intera sezione esclusa

U (organizzazioni ed organismi extraterritoriali): intera sezione esclusa



Bando T1 Competitività

Oggetto dell'agevolazione

- Piano di sviluppo d'impresa finalizzato al riposizionamento competitivo e adattamento al mercato attraverso l'introduzione di soluzioni innovative sotto il profilo organizzativo, produttivo o commerciale.
- Il Piano descrive la situazione dell'impresa, le tappe essenziali e gli obiettivi specifici per lo sviluppo delle attività per il conseguimento della redditività e dell'equilibrio finanziario.
- Il piano deve essere organico e funzionale e può essere articolato in una o più azioni

Il piano può comprendere

- Investimenti produttivi (IP)
- Servizi (S)
- Partecipazione a fiere (FM)
- Formazione (F)
- Capitale circolante (CC)



Bando T1 Competitività

Iniziative agevolabili

Il piano deve riguardare investimenti produttivi (IP) e/o servizi e/o formazione:

- **l'ampliamento** della capacità dell'unità produttiva
(artt. 14 e 17 del Regolamento n. 651/2014 – de minimis)
- la **diversificazione** della produzione nell'unità produttiva per ottenere prodotti/servizi aggiuntivi mai fabbricati precedentemente dall'impresa
(art. 14 del Regolamento n. 651/2014 – de minimis)
- la **diversificazione** della produzione nell'unità produttiva prodotti/servizi nuovi aggiuntivi
(art. 17 del Regolamento n. 651/2014 – de minimis)
- il cambiamento fondamentale (**trasformazione**) del processo produttivo complessivo nell'unità produttiva
(artt. 14 e 17 del Regolamento n. 651/2014 – de minimis);



Bando T1 Competitività

Iniziative NON agevolabili

- Un piano che prevede la “**mera sostituzione**” di un bene (acquisto di una immobilizzazione che non sia in grado di produrre o un cambiamento fondamentale del processo produttivo complessivo dello stabilimento esistente o l’ottenimento di nuovi prodotti/servizi)
- Un piano **avviato** prima della presentazione della domanda
- Un piano che prevede l’avvio di una **nuova unità produttiva**
- Un piano che ha ad oggetto **un’attività diversa** da quella esercitata dall’impresa proponente da almeno due anni.



Bando T1 Competitività

Agevolazioni

- una sovvenzione a fondo perduto (contributo) nella misura indicata nell'art. 9, in base alla dimensione dell'impresa beneficiaria e dei Regolamenti comunitari applicati, calcolato sul valore dei costi ammissibili. Per gli aiuti a finalità regionale la misura dell'aiuto è quella vigente alla data di presentazione della domanda. Il contributo è destinato prioritariamente all'abbattimento della quota capitale del finanziamento pubblico erogato dal Fondo Competitività;
- un finanziamento pubblico a condizioni di mercato e/o finanziamenti a condizioni privilegiate nelle seguenti modalità:
 - finanziamento pubblico diretto, a condizioni di mercato, fino al 50% del valore del piano sviluppo di impresa con il Fondo Competitività;
 - condizioni privilegiate sui finanziamenti concessi dalle banche alle PMI a valere sui Plafond di Cassa depositi e prestiti S.p.A. per le finalità di cui all'articolo 3, comma 4-bis, del D.L. 5/2009 (concessione di finanziamenti, rilascio di garanzie).

Bando T1 Competitività

Esempio funzionamento agevolazioni

Dimensione impresa:		Micro e piccole imprese				
Piano di sviluppo e agevolazioni previste						
Voci di spesa previste dal Piano	Importo (€)	Aiuto <u>se Art. 14 Reg. 651/2014</u> sugli Investimenti produttivi (IP x 30%)	Aiuto <u>se Art. 17 Reg. 651/2014</u> sugli Investimenti produttivi (IP x 20%)	Aiuto <u>se De Minimis</u> sugli Investimenti produttivi (IP x 40%)	Finanziamento massimo del Fondo Competitività (Valore piano x 50%)	
Investimenti produttivi (IP)	70.000,00	21.000,00	14.000,00	28.000,00	-	
Servizi (S)	10.000,00	5.000,00	5.000,00	5.000,00	-	
Partecipazione a fiere (FM)	5.000,00	2.500,00	2.500,00	2.500,00	-	
Formazione (F)	5.000,00	3.500,00	3.500,00	3.500,00	-	
Capitale circolante (CC)	15.000,00	-	-	-	-	
Valore	105.000,00	32.000,00	25.000,00	39.000,00	52.500,00	



Bando T1 Competitività

Iter di selezione

FASE	SOGGETTO ISTRUTTORE	OGGETTO
Verifica di ricevibilità e di ammissibilità	SFIRS	Verifica del rispetto dei requisiti di ricevibilità stabiliti dall'art. 13 e dei requisiti di ammissibilità del soggetto e dei settori stabiliti dagli artt. 10 e 11
Valutazione tecnico-economico-finanziaria	SFIRS	Valutazione di fattibilità tecnico-economico-finanziaria e congruità del piano, finalizzata alla quantificazione in termini economico finanziari dello stesso, dell'aiuto concedibile e dell'eventuale finanziamento del fondo competitività erogabile, secondo quanto stabilito agli artt. 7, 9, 12 e verifica delle priorità trasversali del POR
Valutazione di coerenza programmatica	RAS	Valutazione di coerenza del Piano rispetto agli obiettivi programmatici ed ai criteri di selezione del PO FESR Sardegna 2014/2020, come definiti nell'Allegato 1 del Bando



Bando T1 Competitività

Valutazione di coerenza programmatica

Azione del POR Sardegna 2014-20	Oggetto
Azione 3.3.1	Sostegno al riposizionamento competitivo, alla capacità di adattamento al mercato, all'attrattività per potenziali investitori, dei sistemi imprenditoriali vitali delimitati territorialmente. Le operazioni finanziabili consistono in misure di aiuto per imprese, nella qualificazione dell'offerta di servizi anche infrastrutturali di supporto alla competitività delle imprese esistenti e all'attrazione di nuove attività, nel rafforzamento di presidi formativi e di istruzione tecnica, nell'adeguamento delle competenze dei lavoratori ai fabbisogni emergenti anche da nuove opportunità di mercato, interventi nella creazione di nuova occupazione anche di tipo autonomo.
Azione 3.3.2	Supporto allo sviluppo di prodotti e servizi complementari alla valorizzazione di identificati attrattori culturali e naturali del territorio, anche attraverso l'integrazione tra imprese delle filiere culturali, turistiche, sportive, creative e dello spettacolo, e delle filiere dei prodotti tradizionali e tipici
Azione 3.7.1	Sostegno all'avvio e rafforzamento di attività imprenditoriali che producono effetti socialmente desiderabili e beni pubblici non prodotti dal mercato



Bando T1 Competitività

Informazioni (1)

Attività precedenti alla presentazione della domanda

Assessorato della Programmazione, Bilancio, Credito e Assetto del Territorio
Centro Regionale di Programmazione
Gruppo di Lavoro Politiche per le imprese e la competitività

e-mail bandi.pi@regione.sardegna.it

Tel. 070 6067028



Bando T1 Competitività

Informazioni (2)

Attività successive alla presentazione della domanda

- **Assessorato dell'Industria**
Servizio Politiche per l'impresa
- **Assessorato del Turismo, Artigianato e Commercio**
Servizio sostegno alle imprese - Artigianato
Servizio sostegno alle imprese - Turismo
Servizio sostegno alle imprese - Commercio
- **Assessorato della Pubblica Istruzione, Beni culturali, Informazione, Spettacolo e Sport**
Servizio lingua e cultura sarda, editoria e informazione
Servizio beni culturali e sistema museale
Servizio beni librari e documentari, biblioteca e archivio storico
Servizio sport, spettacolo e cinema



Bando T1 Competitività

Informazioni (3)

Assistenza Registrazione al sistema Identity Management RAS

<http://www.regione.sardegna.it/registrazione-idm/>

call center al numero 070 2796325

dal lunedì al venerdì dalle ore 09:00 alle ore 13.00 e dalle ore 15:00 alle ore 17:00.

Assistenza Sistema Informativo per la gestione del Processo di Erogazione e Sostegno (SIPES)

Per la segnalazione di problematiche tecniche relative all'utilizzo della piattaforma si prega di inviare al seguente indirizzo e-mail:

email supporto.sipes@sardegna.it



GRAZIE PER L'ATTENZIONE

**Centro Regionale di Programmazione
della Regione Sardegna**

Tel +39 070 606 7028

Email bandi.pi@regione.sardegna.it

